土地情報

物件名	矢板市片岡	価格	6,500,000 円

土地	建築条件	無し			
	区画	1区画			
	所在地	〒329-1571 栃木県矢板市片岡字猪ノ子原 2158番4			
	面積	589.24 ㎡ （約 178.25 坪）			
	権利形態	所有権			
	地目	宅地	現況	更地	
	道路種類	建築基準法42-1-1			
	接面方位	東	接道幅員	約 5.1 m	
	私道負担	無し	負担面積	—	
公法上	用途地域	第1種住居地域			
	建ぺい率	60 %	容積率	200 %	
	計画道路	有り			
	その他制限	—			
設備	水道	公営			
	ガス	個別			
	排水	下水接続可能			
	電気	東京電力			
	その他	—			
周辺状況	小学校	片岡小学校 約 1678 m 徒歩約 21 分			
	中学校	片岡中学校 約 390 m 徒歩約 5 分			
	交通	JR片岡駅 約 1039 m 徒歩約 13 分			
	その他	—			
備考	■下水道受益者負担金 ㎡あたり300円 ■東側接道の片岡7号線が12mに拡幅予定				

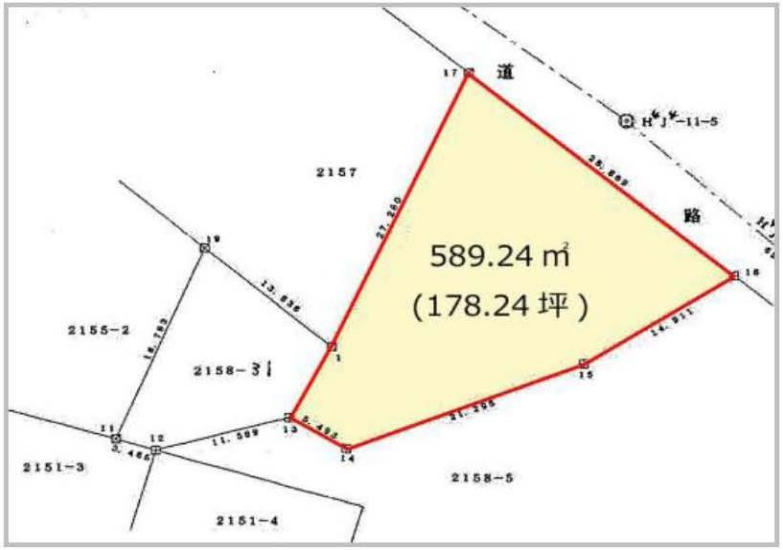

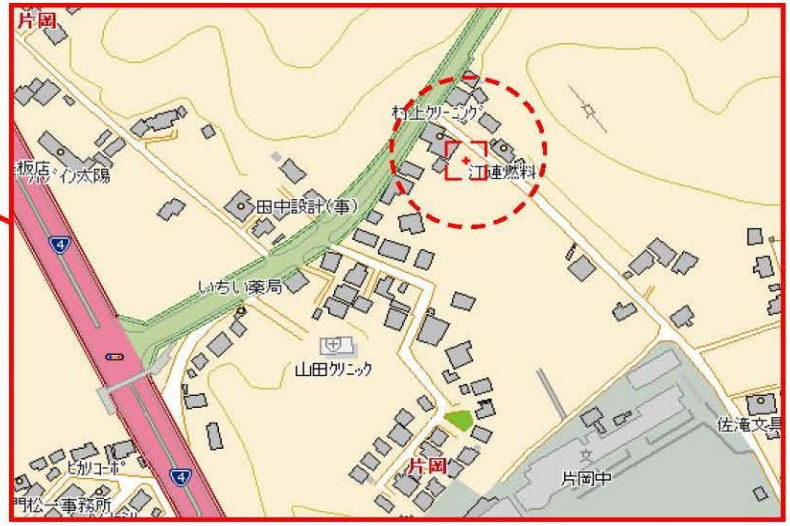

取引態様	一般媒介	栃木セキスイハイム株式会社 TEL 0120-816-417
営業担当	髙山 雅明	〒321-0953 栃木県宇都宮市東宿郷5-3-4ﾊｰﾓﾆｰﾄﾋﾞﾙ1F 営業：AM9：00～PM18：00（水曜定休）

TEL 028-638-8808
FAX 028-639-6070
栃木県知事免許(14)1565号 (社)栃木県宅地建物取引業協会会員 (社)首都圏不動産公正取引業協議会加盟

※ 広告掲載 不可